



OBEC MILÍČOVICE
Milíčovice 40, 669 02 Znojmo

Záměr na směnu pozemků

Obec Milíčovice dle § 39 odst. 1 zákona číslo 128/2000 Sb. o obcích zveřejňuje záměr obce na směnu:

pozemků ve vlastnictví Obce Milíčovice

- pozemky vedené ve zjednodušené evidenci par.č. GP 617 o výměře 200 m² a GP 799 o výměře 589 m² oba v k.ú. Milíčovice

za

pozemky

- pozemky dle geometrického plánu 169–127/2004 a to par.č. 423/4 (druh ovocný sad) o výměře 17 m² a par.č. 425/5 (druh travní porost) o výměře 741 m² vše v k.ú. Milíčovice

Případné připomínky doručte do 15 dnů ode dne zveřejnění na podatelnu Obecního úřadu Milíčovice. Na připomínky podané po termínu nebude brán zřetel.

OBEC MILÍČOVICE
MILÍČOVICE 40
669 02 ZNOJMO
IČ: 00636878

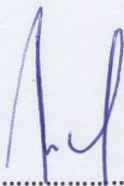
.....
Evžen Brtník
starosta obce

Příloha:

- geometrický plán 169–127/2004

Úřední deska

Elektronická deska

Vyvěšeno: 8.3.2017

8.3.2017

Sejmuto:

Seznam souřadnic (S-JTSK)

Číslo bodu	Y	X
091000460112	650750.46	1188561.75
091001030020	650628.06	1188725.61
091001030024	650667.25	1188677.86
091001030026	650615.76	1188742.40
091001630011	650589.35	1188807.11
091001630012	650588.66	1188794.20
091001630013	650576.35	1188765.27
091001630014	650578.33	1188730.29
091001630015	650588.11	1188709.15
091001630016	650632.26	1188674.69
091001630017	650666.21	1188645.29
091001630018	650730.00	1188585.82
091001630019	650715.29	1188600.53
091001630020	650745.20	1188569.19
091001630025	650588.21	1188814.22
091001630026	650597.78	1188701.60
091001690001	650655.94	1188654.19
091001690002	650611.50	1188690.89
091001690003	650596.71	1188702.44
091001690004	650607.53	1188725.13

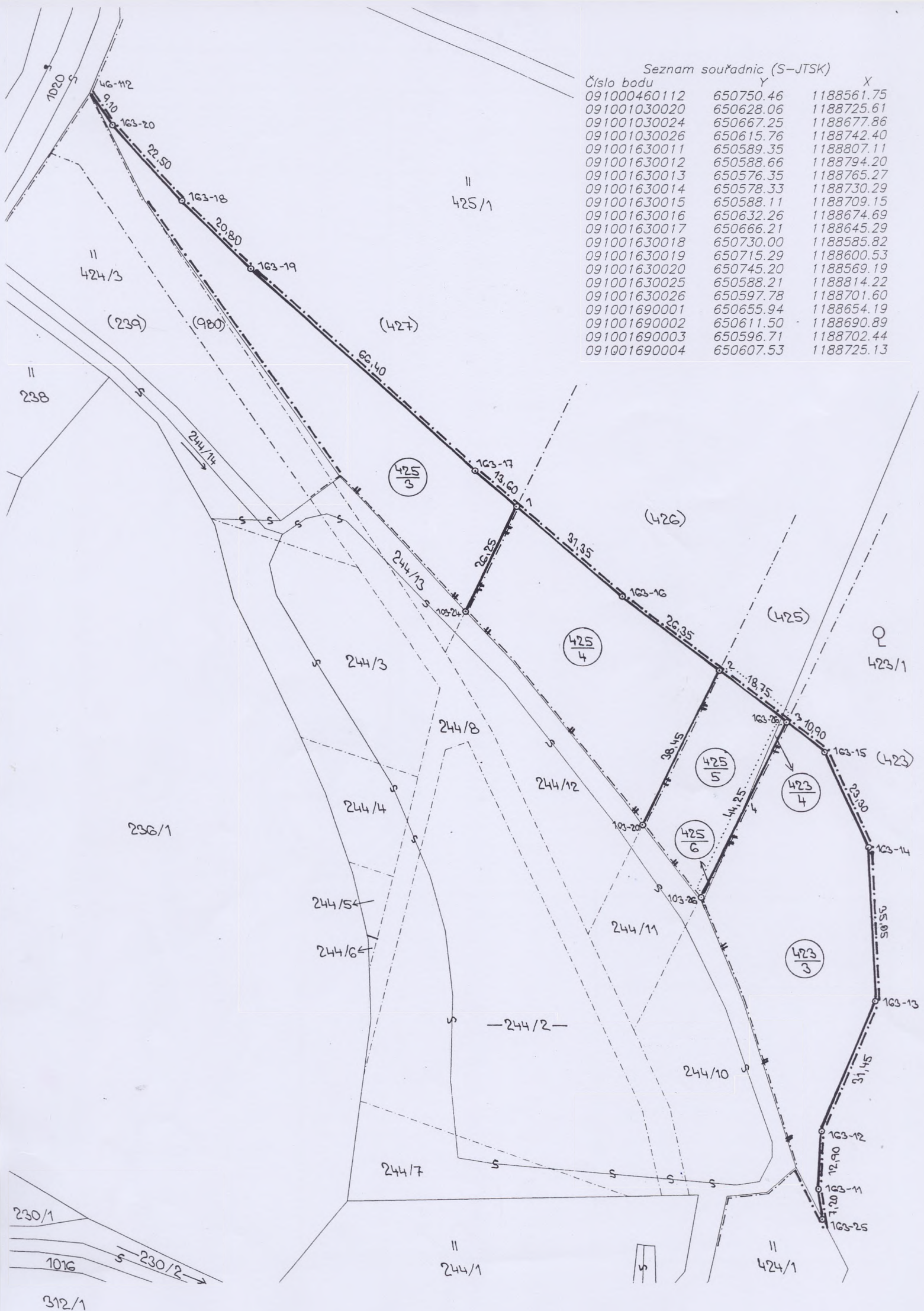

VÝKAZ DOSAVADNÍHO A NOVÉHO STAVU ÚDAJŮ KATASTRU NEMOVITOSTÍ

Dosavadní stav				Nový stav																		
Označení pozemku parc. číslem	Výměra parcely		Druh pozemku	Označení pozemku parc. číslem	Výměra parcely		Druh pozemku	Nabyvatel	Způsob určení výměr	Porovnání se stavem evidence právních vztahů												
	ha	m ²	Způsob využití		ha	m ²	Způsob využití			Díl přechází z pozemku označeného v katastru nemovitostí	dřívější poz. evidenci	Číslo listu vlastnictví	Výměra dílu		Označení dílu							
423/1	3	94	71 ovoc.sad	423/1	3	71	33 ovoc.sad	Dos.	2													
				423/3		23	21 ovoc.sad	1	2		423	250	23	21								
				423/4			17 ovoc.sad	1	2		425	92		17								
425/1	2	00	01 tr.trav.por	425/1	1	56	10 tr.trav.por	Dos.	2													
				425/3		18	86 tr.trav.por	1	2		427	142	18	86								
				425/4		17	54 tr.trav.por	1	2		426	219	17	54								
				425/5		7	41 tr.trav.por	1	2		425	92	7	41								
				425/6			10 tr.trav.por	1	2		423	250		10								
	5	94	72		5	94	72															
Parcely zjednodušené evidence																						
423	1	79	56	423	1	56	25		0			250										
425		27	96	425		20	38		0			92										
426		66	14	426		48	60		0			219										
427		92	21	427		73	35		0			142										
	3	65	87		2	98	58															

Nabyvatelé : 1 -

**KOPIE
OVĚRUJE SE, ŽE TATO
KOPIE SOUHLASÍ S
GEOMETRICKÝM PLÁNEM**

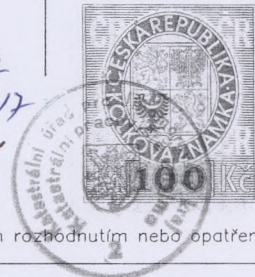

Dělit nebo scelovat pozemky lze jen na základě územního rozhodnutí, pokud podmínky pro ně nejsou stanoveny jiným rozhodnutím nebo opatřením.

<h2>GEOMETRICKÝ PLÁN</h2> <p>pro Rozdělení pozemku</p> <p>Zhotovil: Popelka Zdeněk GAK-geodetické práce, 515241745 Dvořákova 21.669 02 Znojmo</p> <p>Číslo plánu: 169-127/2004</p> <p>Okres: Znojmo</p> <p>Obec: Milíčovice</p> <p>Kat. území: Milíčovice</p> <p>Mapový list: Vranov nad Dyjí 0-4/2</p> <p>Kód způsobu určení výměr: 2-ze souřadnic v S-JTSK 1-jiným číselným způsobem, 0-grafický</p> <p>Dosavadním vlastníkům pozemků byla poskytnuta možnost seznámit se v terénu s průběhem navrhovaných nových hranic, které byly označeny předepsaným způsobem:</p> <p style="text-align: center;">plast. znaky</p>	<p>Náležitostmi a přesností odpovídá právním předpisům.</p> <p>Geometrický plán ověřil úředně oprávněný zeměměřický inženýr:</p> <p style="text-align: center;">ing. KAREL Zdeněk</p> <p>Dne 7.4.2004 Číslo 78/2004</p> <p>Úředně oprávněný zeměměřický inženýr odpovídá za odbornou úroveň geometrického plánu, za dosažení předepsané přesnosti a za správnost a úplnost náležitostí podle právních předpisů.</p>	<p>Katastrální úřad souhlasí s očíslováním parcel.</p> <p>Souhlas katastrálního úřadu potvrdil:</p> <p style="text-align: center;">Ing. Eva PELÍŠKOVÁ</p> <p>Dne 23. 04. 2004 Číslo 393/2004</p> <p>Jeden výtisk geometrického plánu a předepsané přílohy jsou uloženy u katastrálního úřadu.</p>
--	---	--