



**OBEC MILÍČOVICE**  
**Milíčovice 40, 669 02 Znojmo**

**Záměr na směnu pozemků**

**Obec Milíčovice dle § 39 odst. 1 zákona číslo 128/2000 Sb. o obcích zveřejňuje záměr obce na směnu:**

**pozemků ve vlastnictví Obce Milíčovice**

- pozemky vedené ve zjednodušené evidenci par.č. GP 513 o výměře 1219 m<sup>2</sup> a GP 565 o výměře 600 m<sup>2</sup> oba v k.ú. Milíčovice
- pozemky par.č. 223/3 (druh ostatní plocha) o výměře 15 m<sup>2</sup>, 223/6 (druh ostatní plocha) o výměře 56 m<sup>2</sup>, 223/8 (druh ostatní plocha) o výměře 63 m<sup>2</sup>, 227/3 (druh orná půda) o výměře 511 m<sup>2</sup>, 227/5 (druh orná půda) o výměře 27 m<sup>2</sup> všechny v k.ú. Vracovice u Horního Břečkova
- pozemek par.č. 420/5 (druh orná půda) o výměře 71 m<sup>2</sup> v k.ú. Olbramkostel.

**za**

**pozemky ve vlastnictví společnosti AG, a.s., č. p. 177, 67151 Olbramkostel**

- pozemky dle geometrického plánu 249–527/2017 a to par.č. 424/6 (druh travní p.) o výměře 2198 m<sup>2</sup>, 423/5 (druh ovocný sad) o výměře 340 m<sup>2</sup>, 1039/8 (druh vodní pl. tok přirozený) o výměře 40 m<sup>2</sup> a 244/18 (druh travní p.) o výměře 48 m<sup>2</sup> vše v k.ú. Milíčovice

Případné připomínky doručte do 15 dnů ode dne zveřejnění na podatelnu Obecního úřadu Milíčovice. Na připomínky podané po termínu nebude brán zřetel.

**OBEC MILÍČOVICE**  
MILÍČOVICE 40  
669 02 ZNOJMO  
IČ: 00636878

.....  
Evžen Brtník  
starosta obce

**Příloha:**

- geometrický plán 249–527/2017

Úřední deska

Elektronická deska

Vyvěšeno: 7.3.2017

7.3.2017

Sejmuto:

IČO: 006 36 878

Tel/fax: 515 23 63 17

Email: [obec@milicovice.cz](mailto:obec@milicovice.cz)

## VÝKAZ DOSAVADNÍHO A NOVÉHO STAVU ÚDAJŮ KATASTRU NEMOVITOSTÍ

Dosavadní stav				Nový stav											
Označení pozemku parc. číslem	Výměra parcely		Druh pozemku Způsob využití	Označení pozemku parc. číslem	Výměra parcely		Druh pozemku Způsob využití	Typ stavby	Způsob využití	Způsob využití	Způsob využití	Porovnání se stavem evidence právních vztahů			
	ha	m <sup>2</sup>			ha	m <sup>2</sup>						Díl přechází z pozemku označeného v katastru nemovitostí	Dívejší poz. evidenci	Číslo listu vlastnictví	Výměra dílu
												ha	m <sup>2</sup>		
244/1	23	84	travní p.	244/1	23	36	travní p.								
				244/18		48	travní p.								
423/1	3	71	ovoc. sad	423/1	3	68	ovoc. sad							48	
				423/5		3	ovoc. sad								
424/1		84	travní p.	424/1		62	travní p.								
				424/6		21	travní p.							21	98
				424/7		5	travní p.								5
1039/7	3	35	vodní pl. tok přirozený	1039/7		2	vodní pl. tok přirozený								
				1039/8		40	vodní pl. tok přirozený							40	
	4	83	56	Parcely zjednodušené evidence											
423	1	56	25	423	1	29	99							250	
980		74	26	980		74	21							10001	

Seznam souřadnic (S-JTSK)

Č. bodu	Souřadnice pro zápis do KN			Souřadnice určené měřením		
	Y	X	kód kv.	Y	X	Poznámka
46-186	650624.64	1188873.65	4			dřevěný kolk
46-190	650600.66	1188867.70	4			dřevěný kolk
46-199	650624.93	1188837.38	4			dřevěný kolk
46-208	650582.59	1188824.88	4			dřevěný kolk
49-90	650520.85	1188906.07	4			dřevěný kolk
103-28	650622.69	1188830.12	8			dřevěný kolk
103-29	650617.79	1188808.57	8			dřevěný kolk
103-30	650623.19	1188835.88	8			dřevěný kolk
163-13	650576.35	1188765.27	3			dřevěný kolk
1	650590.52	1188872.02	8			dřevěný kolk
2	650600.99	1188893.99	8			dřevěný kolk
3	650617.07	1188876.38	8			dřevěný kolk
4	650624.72	1188864.03	8			dřevěný kolk
5	650628.56	1188857.84	8			dřevěný kolk
6	650624.89	1188842.82	8			dřevěný kolk

GEOMETRICKÝ PLÁN pro doplnění SGI o pozemek dosud evidovaný zjednodušeným způsobem a rozdělení pozemku	Geometrický plán ověřil úředně oprávněný zeměměřický inženýr:	Stejnopis ověřil úředně oprávněný zeměměřický inženýr:
	Jméno, příjmení: <b>ing. Petr GABRIEL</b>	Jméno, příjmení: <b>ing. Petr GABRIEL</b>
	Číslo položky seznamu úředně oprávněných zeměměřických inženýrů: <b>1318/1995</b>	Číslo položky seznamu úředně oprávněných zeměměřických inženýrů: <b>1318/1995</b>
	Dne: <b>28.02.2017</b> Číslo: <b>66/2017</b>	Dne: <b>01.03.2017</b> Číslo: <b>77/2017</b>
	Náležitostní a přesností odpovídá právním předpisům.	Tento stejnopis odpovídá geometrickému plánu v elektronické podobě uloženému v dokumentaci katastrálního úřadu.
Vyhotovitel: <b>Popelka Zdeněk</b> <i>GAK-geodetické práce, 515/241745 Dvořákova 21, 669 02 Znojmo</i>	Katastrální úřad souhlasí s číslováním parcel.	Ověření stejnopisu geometrického plánu v listinné podobě.
Číslo plánu: <b>249-527/2017</b>	<b>KÚ pro Jihomoravský kraj KP Znojmo Petra Konečná PGP-365/2017-713 2017.02.28 14:38:52 CET</b>	
Okres: <b>Znojmo</b>		
Obec: <b>Milčovice</b>		
Kat. území: <b>Milčovice</b>		
Mapový list: <b>Vranov nad Dyjí 0-4/2</b>		
<small>Dosavadním vlastníčkům pozemků byla poskytnuta možnost seznámit se v terénu s průběhem navrhovaných nových hranic, které byly označeny předepsaným způsobem.</small>		

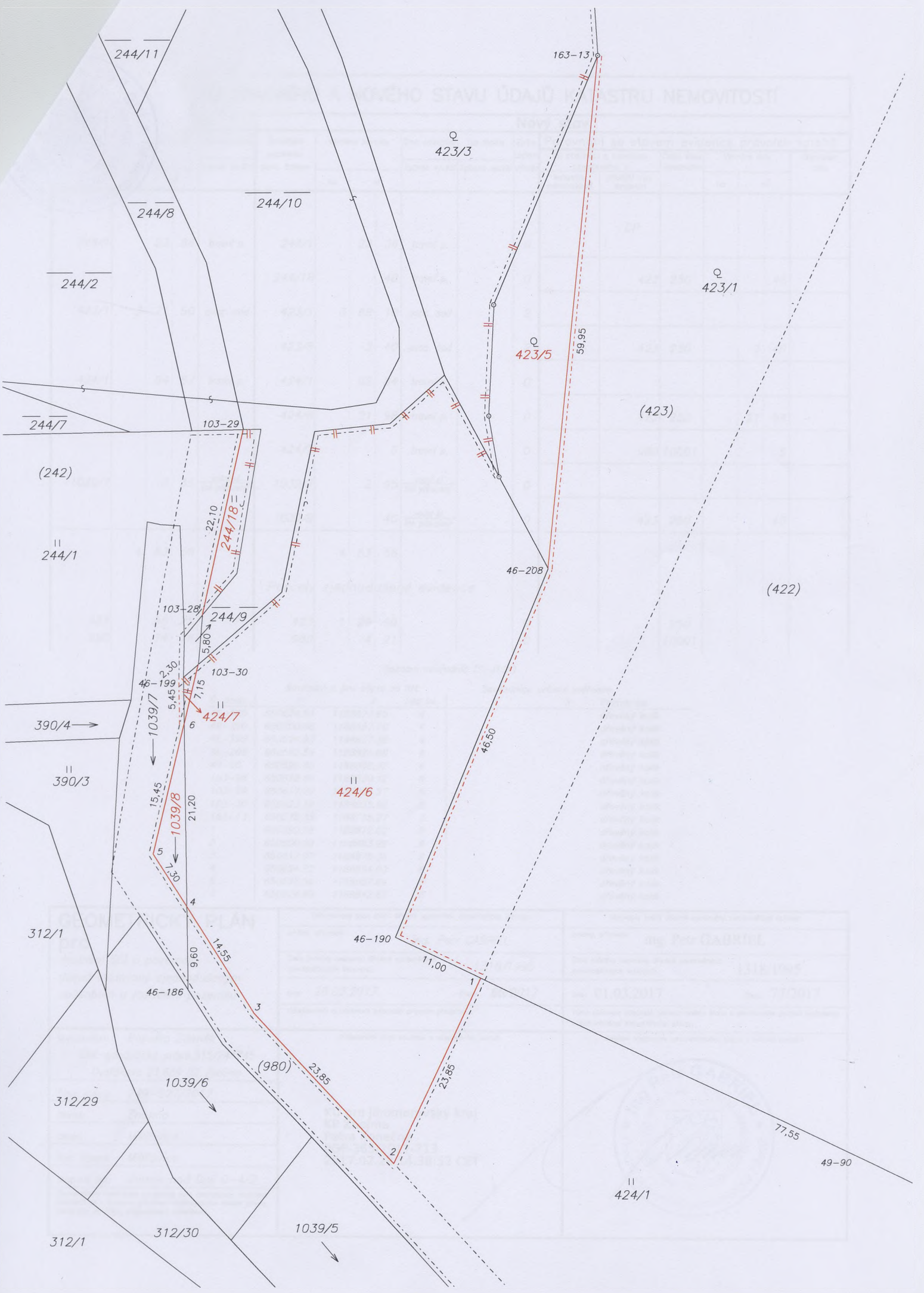

KATASTRALNI PLAN

Q 423/3

Q 423/1

Q 423/5

(423)

(422)

II 424/6

II 424/1

(980)

244/11

244/8

244/10

244/2

244/7

(242)

II 244/1

103-29

22,10

244/18

103-28

5,80

244/9

46-199

5,45

1039/7

7,15

103-30

II 424/7

390/4

II 390/3

15,45

1039/8

21,20

7,50

5

9,60

46-186

14,55

3

312/1

46-190

11,00

1

23,85

2

312/29

1039/6

77,55

49-90

312/1

312/30

1039/5