Obec Bezkov - uzavírka sil.IIII/40828 - 19.6.2023 - 21.7.2023

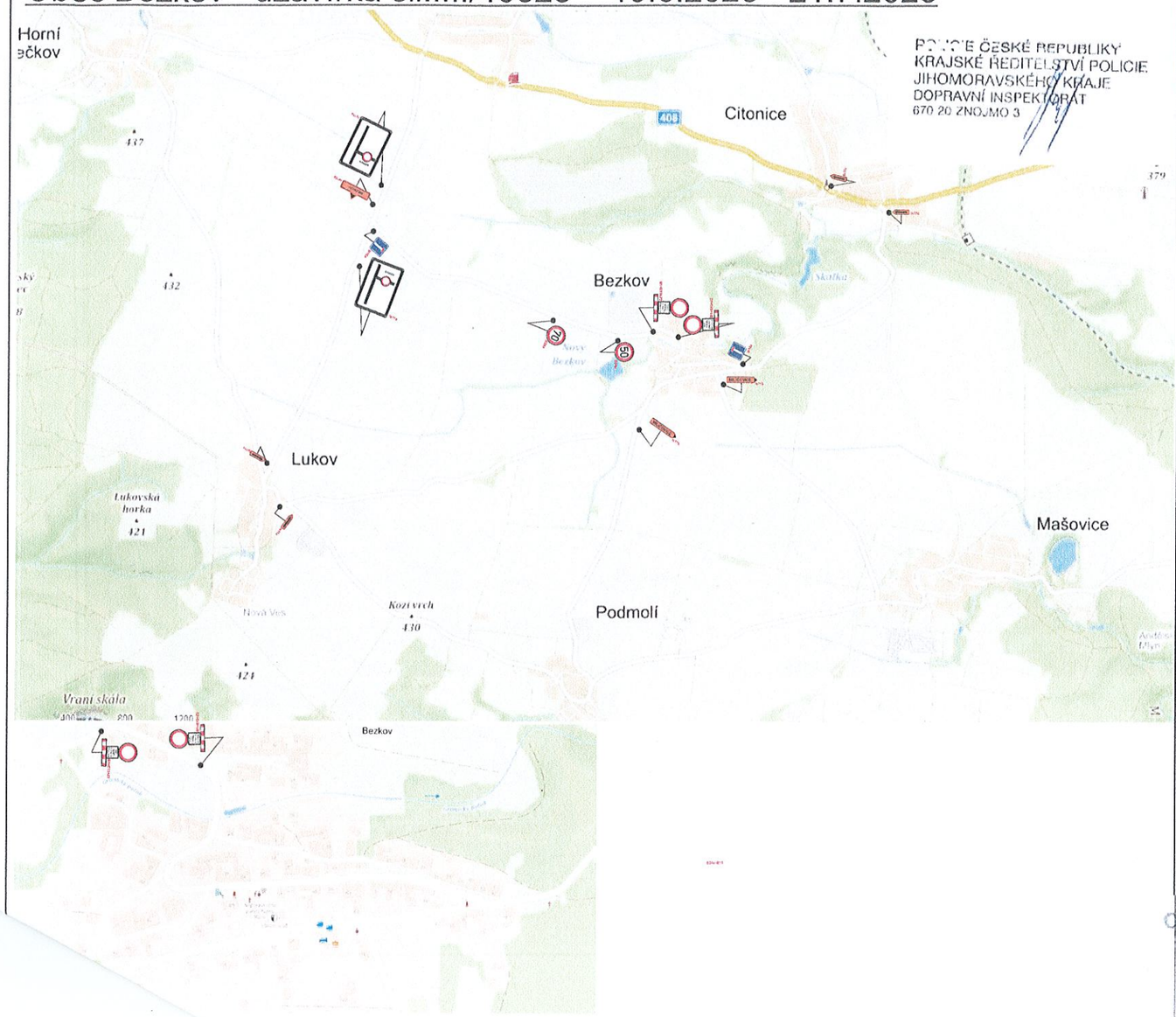

Urbania

Vyjádření DI PČR:

SOUHLASÍME s PDZ dle ustanovení §77 odst. 2 písm. b) zákona č. 361/2000 Sb., o provozu na pozemních komunikacích, ve znění pozdějších předpisů.
č. j. KRPB-117839/ČJ-2023-061306-SB
Znojmo dne 05. 06. 2023 ppr. Mgr. Tomáš Šebela

Vyjádření SÚS JMK:

Souhlasíme

Ing. Zdeněk Komůrka
Digitální podpis:
05.06.2023 13:34

Vyjádření obce Bezkov:

Vyjádření obce Lukov:

Souhlasíme

MĚSTYS LUKOV
669 02 ZNOJMO
IČO: 00636843
tel.: 515 236 506
č.ú.: 158 334 9339/0800

Vyjádření obce Milíčovice:

OBEC MILÍČOVICE
MILÍČOVICE 40
669 02 ZNOJMO
IČ: 00636878

SOUHLASÍM DNE 6.6.2023

Vyjádření obce Citonice:

OBEC CITONICE
671 01 CITONICE
IČ: 00292591
tel.: 515 236 322
6.6.2023